

TÍTULO

# CIENCIA FICCIÓN-FANTASÍA MURAL

ETAPA

**Bachillerato / ESO**

CENTRO

**GSD VALLECAS**

+ INFO

## IDEA CREATIVA

Recrea un mundo fantástico y mágico. Imagina un universo que del que tú eres el creador. Puede ser un lugar lleno de magia o un futuro esperanzador, un paisaje postapocalíptico o simplemente un lugar de terror. Así comenzamos el proyecto en Bachillerato que pretende convertir el centro educativo en un lugar lleno de imaginación, color e imágenes evocadoras que son capaces de transportarte a otro mundo.

## RESULTADO FINAL

Trabajaremos el proceso creativo, revisando todos los géneros de ficción y fantasía para elegir uno y crear así un paisaje en ese universo que inventaremos poco a poco. Después junto con los alumnos de primero y bajo la dirección de los de bachillerato. Llevarán estas ideas a las paredes del centro, conseguiremos así visualización de lo trabajado en el aula e implicación por parte de todo el alumnado, creando vivencias e identidad de centro.

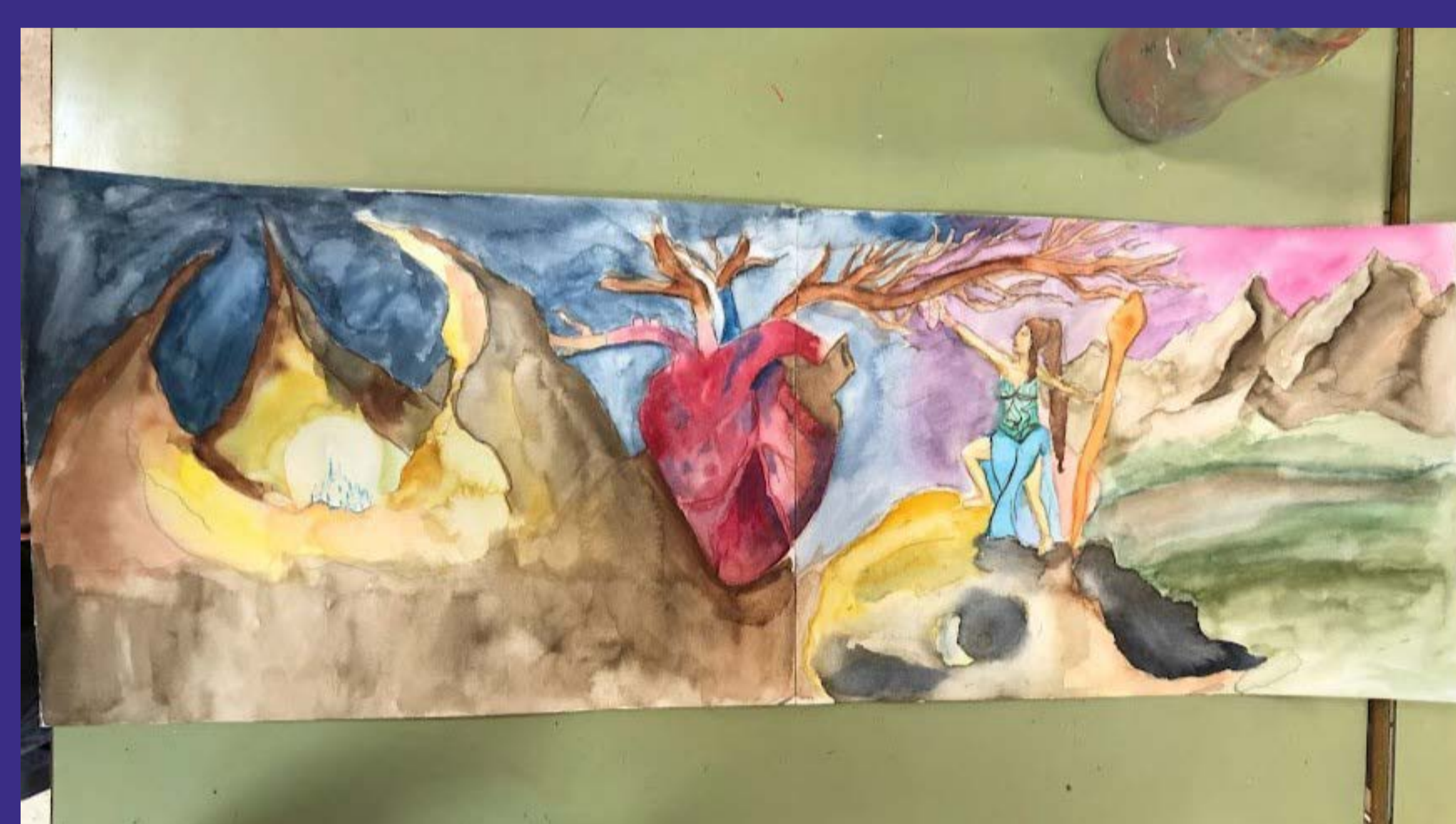
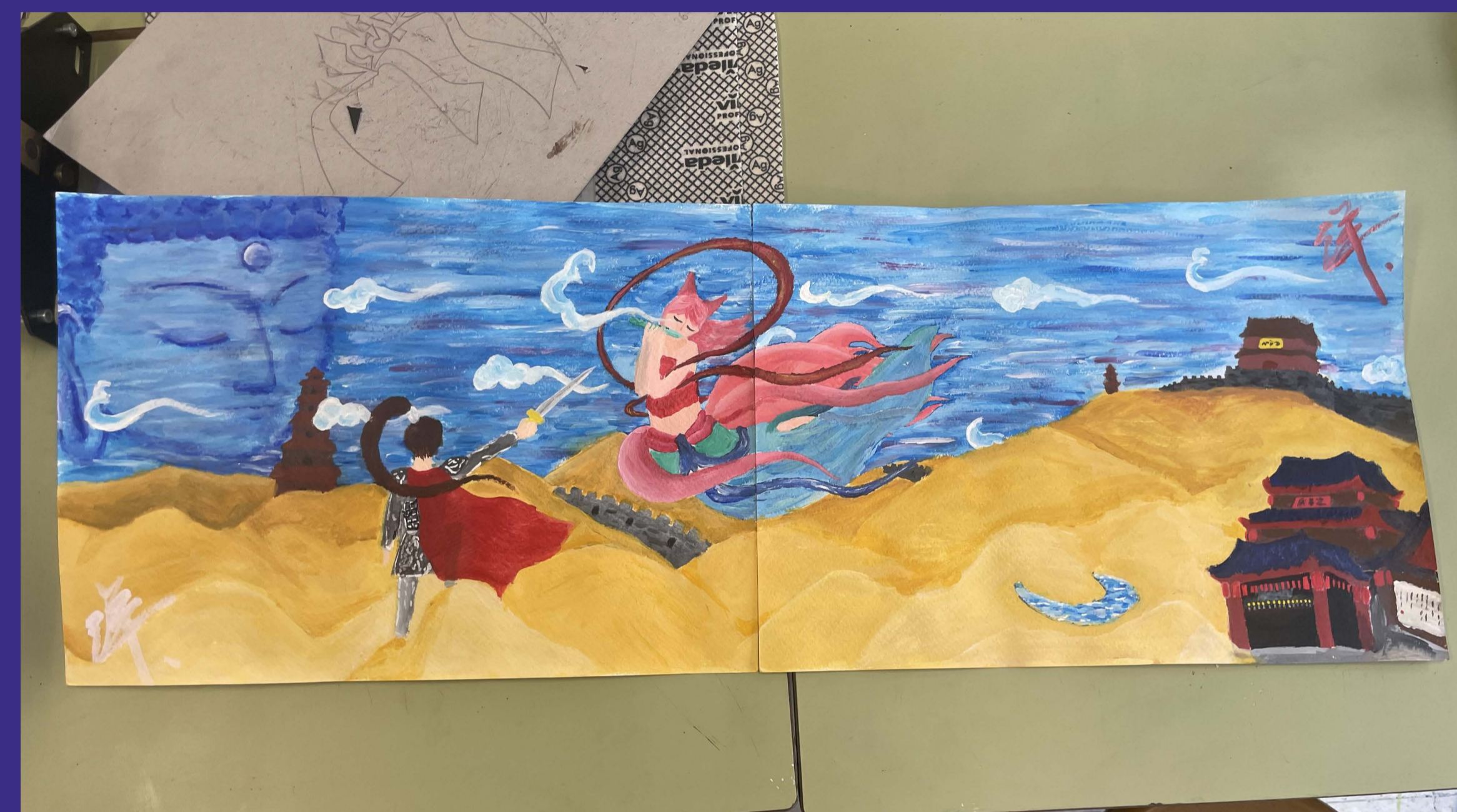
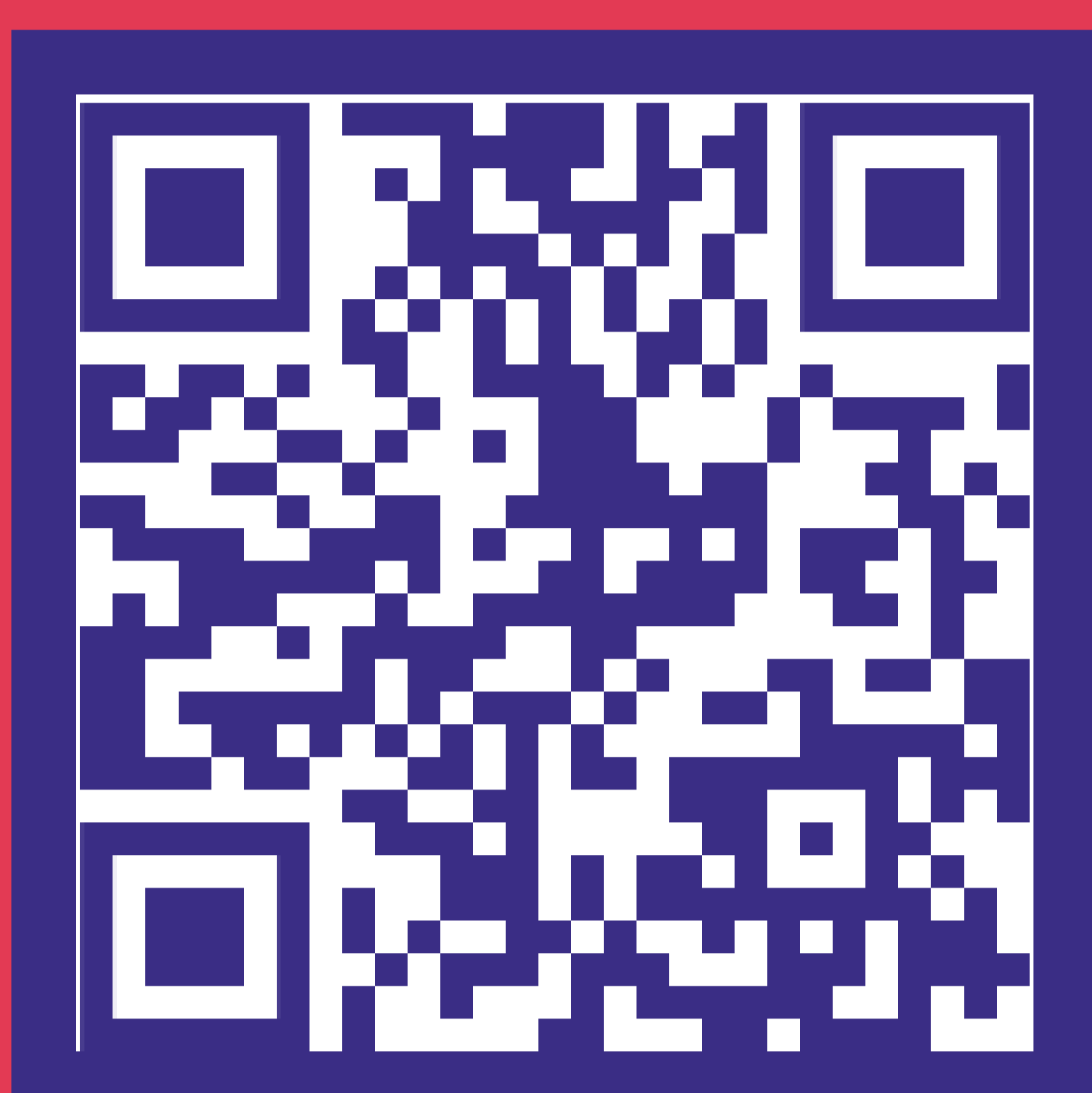

**GSD**  
educación